

NOTIZIE UTILI

PRIMA DELLA PARTENZA

Il ritrovo dei partecipanti è alle ore 8.30, di fronte alla Dogana dei Grani in Piazza Umberto I.

Se si arriva in auto o in pullman

- dall'autostrada (Napoli-Bari): uscita **Avellino Est** proseguire per circa 2 Km e uscire indicazione Atripalda, si consiglia di usufruire del parcheggio del campo sportivo "Valleverde";
- dall'autostrada Salerno-Avellino: uscita Atripalda, si consiglia di usufruire del parcheggio del supermercato Famila (di fronte all'uscita autostradale).

Se si arriva in treno:

è consigliabile proseguire in treno fino a Napoli Centrale. All'esterno della stazione FS di Napoli centrale è possibile prendere i bus (AIR) per Avellino con partenza ogni 20 minuti. Ad Avellino prendere i bus urbani per Atripalda (3 Km)

Se si arriva in aereo: Aeroporto Napoli Capodichino, a 500 metri dall'aeroporto fermata del bus (AIR) che porta ad Avellino

PARTENZA

SERVIZI NELLA ZONA DI PARTENZA

Nella zona di partenza sarà possibile trovare i servizi igienici (bagni chimici) ma non gli spogliatoi, questi saranno disponibili presso il campo sportivo "Valleverde", situato a circa 400 mt dalla partenza.

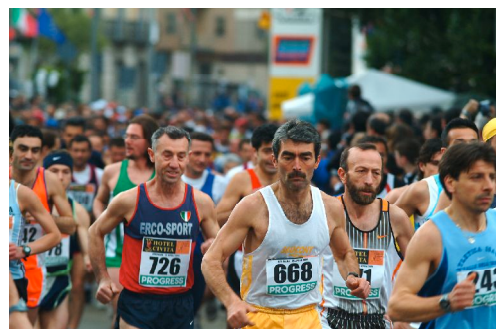

GRIGLIE DI PARTENZA

Alla partenza, i concorrenti saranno suddivisi in quattro griglie a seconda del colore del pettorale.

Ad ogni griglia corrisponde un numero di pettorale diverso ed un colore diverso.

Prima griglia Top Runners (colore bianco)

Pettorali 1- 300 assegnati agli atleti uomini e donne delle categorie assoluti, oltre agli atleti scelti dal Comitato organizzativo in base ai tempi dichiarati ed accertati.

In base ai tempi dichiarati e accertati, il Comitato organizzatore provvederà a dividere atleti/e in tre ulteriori griglie:

a) Rossa ; b) Verde ; c) Azzura

E' severamente vietato collocarsi in griglie non corrispondenti al colore del proprio pettorale.

CRONOMETRAGGIO E CLASSIFICHE

L'elaborazione delle classifiche sarà effettuata con il sistema Championship dalla società Sportaction di Palermo, grazie al chip che ogni atleta riceverà al ritiro del pettorale, che dovrà restituire agli addetti dopo l'arrivo.

Gli atleti che dimenticano di indossare il chip, non risulteranno nelle classifiche.

TEMPI LIMITE

Il tempo massimo di gara è stabilito in 3 ore.

RISTORI E SPUGNAGGI

Saranno previsti, lungo il percorso, quattro rifornimenti con acqua al 5°, 10°, 15°, e 20° chilometro e tre spugnaggi al km 7,5, al 12,5 e al km 17,5. All'arrivo rifornimento finale con acqua, frutta e altro.

Lungo il percorso saranno installati impianti nebulizzatori di acqua.

SERVIZIO MEDICO

Sarà assicurato attraverso la presenza del Medico ufficiale di gara e n. 3 ambulanze.

ZONA ARRIVO

RICONSEGNA DEI CHIP

I CHIP debbono essere consegnati, dopo l'arrivo, ai nostri addetti. Gli atleti ritirati potranno consegnare il chip agli addetti dei ristori lungo il percorso. Gli atleti che hanno ritirato il chip ma che non hanno partecipato alla gara, dovranno riconsegnare lo stesso o spedirlo all'organizzazione entro e non oltre il 15 giugno 2008. Chi non restituirà il chip entro tale data, dovrà pagare €15,00 di risarcimento. Le società sono responsabili della restituzione dei chip dei loro atleti, quindi l'importo sopra specificato, sarà decurtato dall'eventuale premio in denaro vinto dalla società stessa.

DOPO LA GARA

Docce e servizi igienici presso il Campo Sportivo Valleverde a 400mt dall'arrivo.

CLASSIFICHE

I risultati ufficiosi saranno disponibili subito dopo l'arrivo sul sito www.irpiniacorre.it